



Victor MOURY

253 Cours Lafayette
69006 LYON

0640402064

vmoury@gmail.com

Site : <http://victormoury.jimdo.com>

CENTRE D'EXPOSITION

PROJETS ARCHITECTURAUX

Niveau	L1-ENSACF
Année	2006
Lieu	Montferrand
Contexte	Projet d'archi

Le temps du parcours.
Centre d'exposition d'art et de photographie à Montferrand sur les traces d'anciens remparts



LOGEMENT ETUDIANT

PROJETS ARCHITECTURAUX

Niveau	L1-ENSACF
Année	2007
Lieu	Egypte
Contexte	Projet d'archi

Qualifier l'espace.
Habitat minimal pour étudiant ou chercheur en Egypte sur les coteaux d'une falaise, entre Nil et désert.

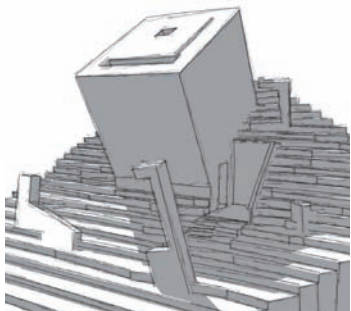

ATELIER D'ARTISTE

PROJETS ARCHITECTURAUX

Niveau	L2-ENSACF
Année	2007
Lieu	Clermont-Ferrand
Contexte	Projet d'archi

Atelier-résidence réalisé en collaboration avec une artiste jongleuse. L'édifice prend pied le long de la Tiretaine (petite rivière Clermontoise) en s'appuyant sur un patrimoine architectural constitué d'anciennes usines Michelin d'ésafectées.

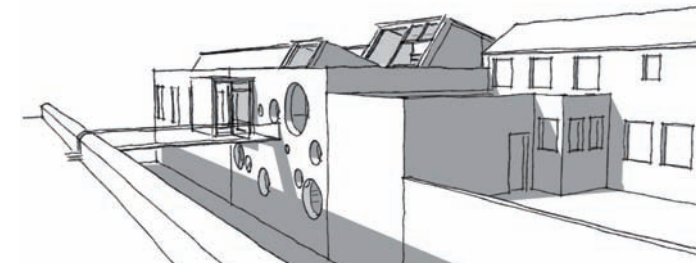
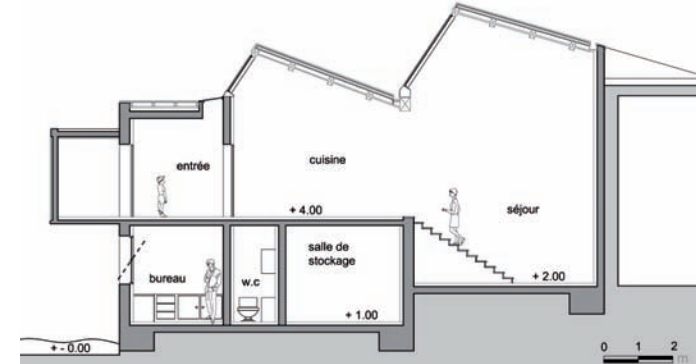
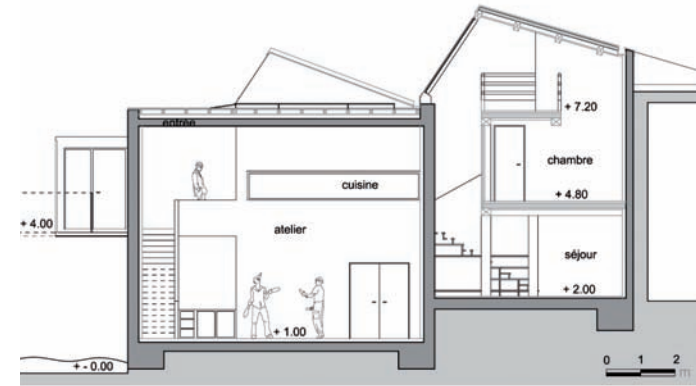



CENTRE D'ART

PROJETS ARCHITECTURAUX



Niveau	L2-ENSACF
Année	2008
Lieu	Clermont-Ferrand
Contexte	Projet d'archi

Centre d'art expérimental à Clermont-Ferrand. Le bâtiment est composé d'ateliers d'artistes, d'espaces d'exposition, d'une salle de projection et de logements.

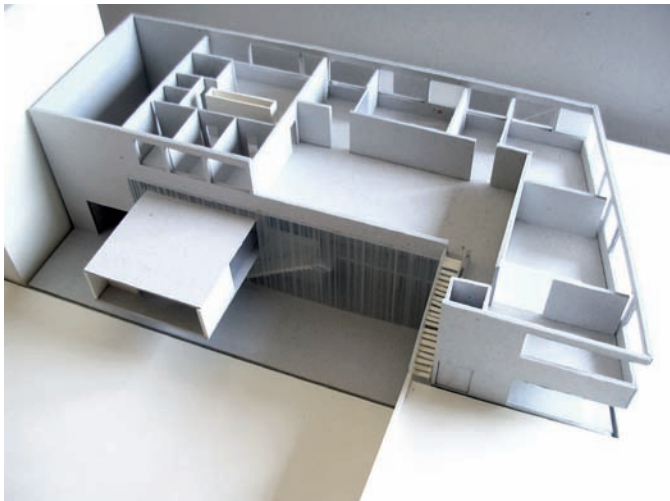
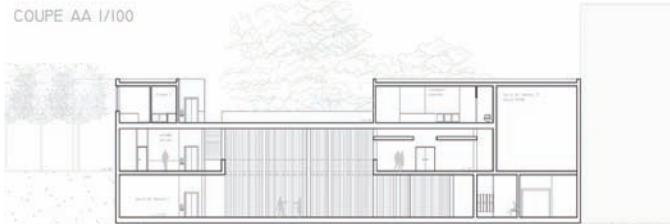
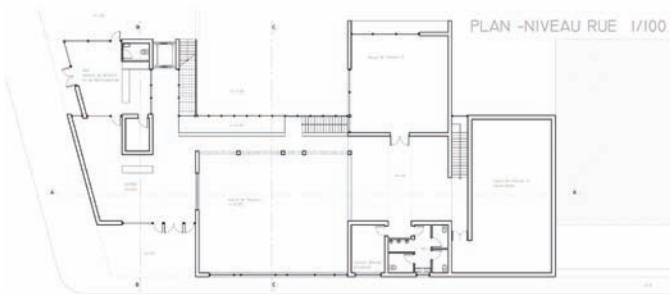

LOGEMENTS

PROJETS ARCHITECTURAUX



Niveau	L3-ENSACF
Année	2008
Lieu	Lyon
Contexte	Projet d'archi + accroche urbaine

Habiter la ville / Habitat collectif en milieu urbain. un immeuble d'une vingtaine de logements en tissu dense à Lyon, dans le 7ème arrondissement.

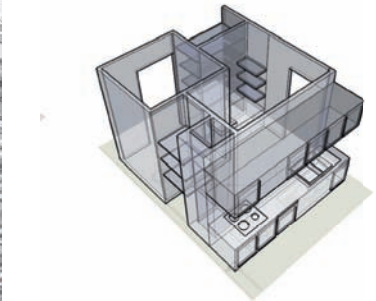
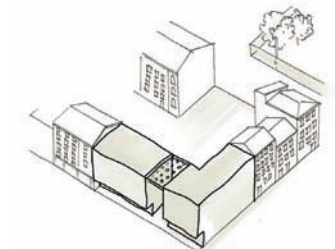
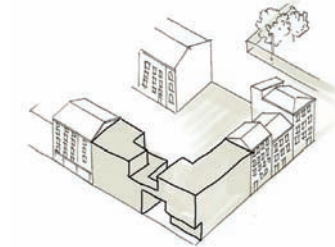
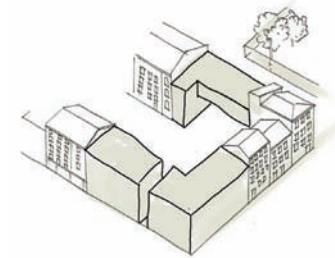



LOGEMENTS



PROJETS ARCHITECTURAUX

Niveau	L3-ENSACF
Année	2009
Lieu	Clermont-Ferrand
Contexte	Projet d'archi + accroche urbaine

Ensemble de logements collectifs, semi-collectifs et individuels, sur un îlot de la future zac de Trémontaix à Clermont-Ferrand

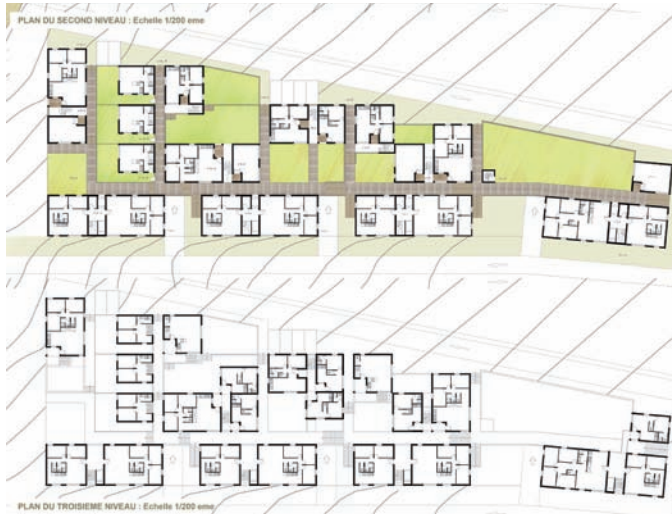



CENTRE D'ACTIVITES

PROJETS ARCHITECTURAUX

Niveau	Intercambio BsAs
Année	2009
Lieu	Buenos Aires
Contexte	Projet d'archi

Centre d'activités communales et sportives, dans le quartier de la Boca dans la ville de Buenos-Aires en Argentine.

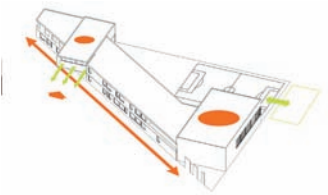
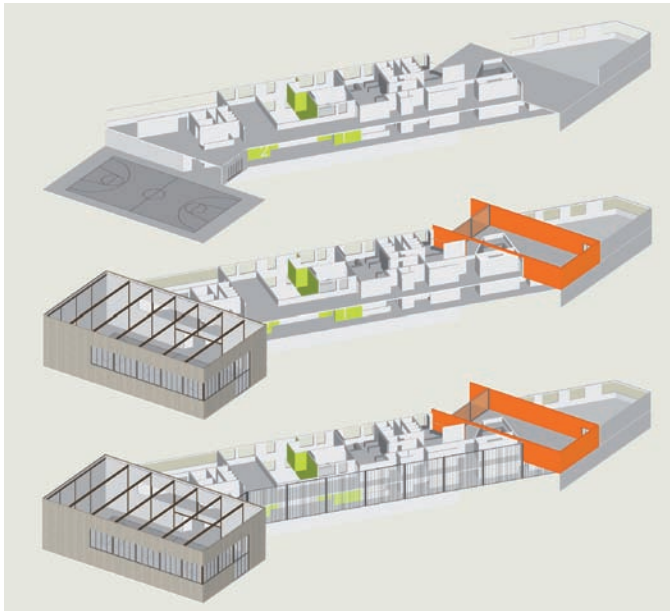

LOGEMENTS

PROJETS ARCHITECTURAUX

Niveau	Intercambio BsAs
Année	2010
Lieu	Haedo
Contexte	Projet d'archi

Projet de logement, avec garderie et commerces, proche d'une friche ferroviaire dans le quartier de Haedo, banlieue de Buenos Aires.





FABRIQUER LA VILLE



PROJETS URBAINS

Niveau	L3-ENSACF
Année	2008
Lieu	Clermont-Ferrand
Contexte	Projet urbain

Fabriquer et densifier la ville sur un site se trouvant entre les usines Michelin de Cataroux et Montferrand. Les espaces publics réagissent en interractions avec des percées visuelles sur les images symboliques du site.

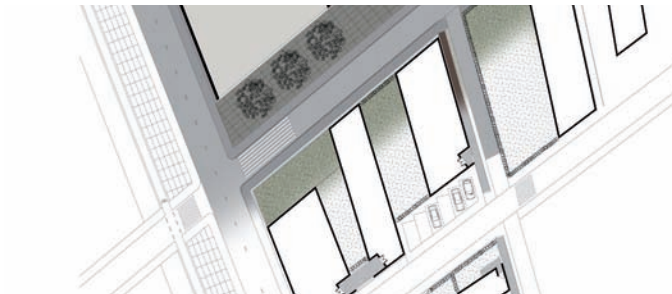
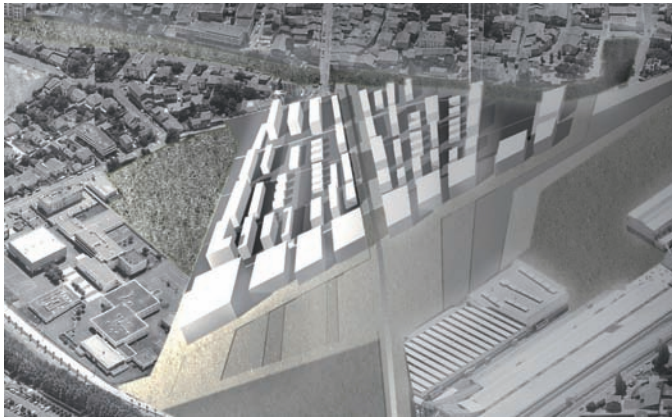

FOCALES & VUES

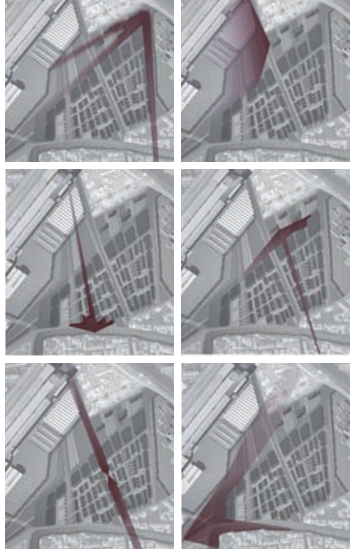

TERRITOIRES RURAUX



PROJETS URBAINS

Niveau	L3-ENSACF
Année	2009
Lieu	Creuse
Contexte	Projet rural

Transformation d'un vaste territoire intercommunal rural dans la Creuse au alentours d'Evaux-les-Bains. Le projet porte essentiellement sur les différents hameaux du territoire, sur leurs connections, et sur les acteurs du paysage qui les habitent.

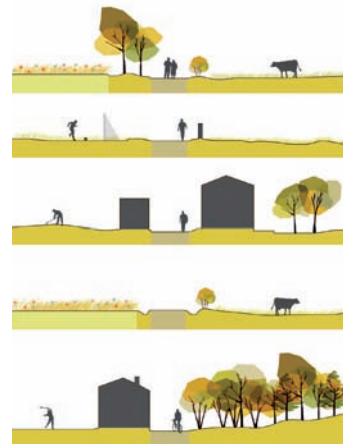
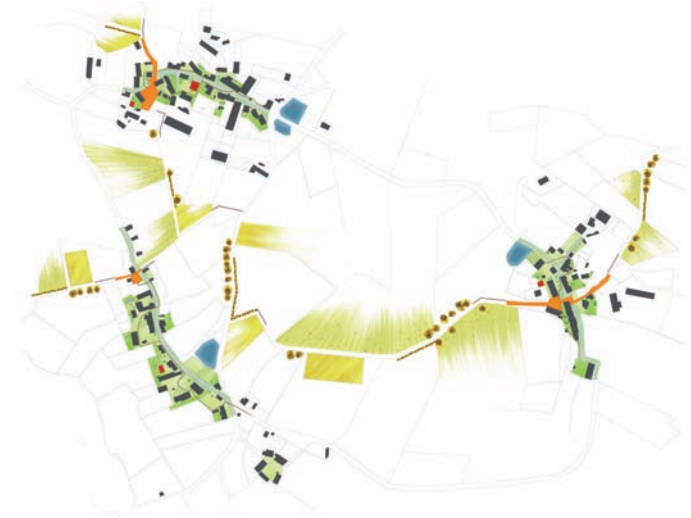

BÂLE METROPOLE - CAMPAGNE



Niveau	M2-ENSACF
Année	2010/2011
Lieu	Bâle
Contexte	Territoire



PREMIER REGARD : UN EQUILIBRE METROPOLITAIN ?



- « Campagne ! Où sont les campagnes ?
 - Cher ami, dit Hubert marchant aussi, tu exagères : les campagnes commencent où finissent les villes, simplement.
 - Mais, cher ami, précisément, elles n'en finissent pas les villes ; puis après elles, c'est la banlieue ... »

L'agglomération Bâloise possède le statut d'une ville trinationale, et se construit sur un système concen- trique, qui implique un développe- ment urbain à l'échelle du territoire qui tend à englober les différen- tes entités rurales plus petites à sa pé- riphérie. La campagne bâloise, qui entoure la ville, s'efface au profit d'une urbanisation avide d'espace. Elle est pourtant le socle d'une to- pographie variée, d'une diversité végétale, et d'une activité humaine agricole, motrice et actrice du pay- sage.

Un nouveau campus trinational est l'opportunité pour l'agglomération bâloise de renforcer sa place dans le réseau des universités euro- péennes, mais également d'engendr- er une nouvelle dynamique à une échelle plus locale.

Trois pôles dont un campus univer- sitaire connectés par une ligne de tramway viennent s'organiser au- tour d'un vaste territoire agricole à préserver et considéré comme un patrimoine vivant commun à tous. Ce parc-campus est à la fois fédéré par l'université, les exploitations agricoles en place ainsi que les col- lectivités communales.

L'université se structure avant tout par le prolongement de la trame agricole qui compose le parc cam- pus. La typologie d'un parcellaire en bande est ici réutilisée pour venir fournir une réserve foncière dans l'optique d'une expansion fu- ture du pôle universitaire. En attend- ant, ces parcelles deviennent des terrains en jachères ou des espaces disponibles pour les agriculteurs du parc-campus.

PARCOURIR, EXPERIMENTER, CULTIVER LE PARC CAMPUS

Reintroduction de vergers en frange urbaine



Expansion ou création de nouveaux terrains humides à proximité de zones à fort potentiel hydrographique.



Valorisation des zones maraichère et réhabilitation des serres délaissées



Expansion des jardins collectif et groupés



Développement des cheminements partagés entre engins agricoles, vélos, promeneurs, ...



Implantation d'espaces partagés entre les différents habitants du territoire



Insertion d'espaces pouvant recevoir des pratiques culturelles (événements, expositions, fêtes...)



Introduction d'espaces de pause sur la trame des chemins



Association de programmes universitaires avec les terrains agricoles présents.

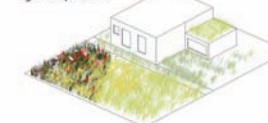

Niveau	M2-ENSACF
Année	2010/2011
Lieu	Bâle
Contexte	Projet d'archi

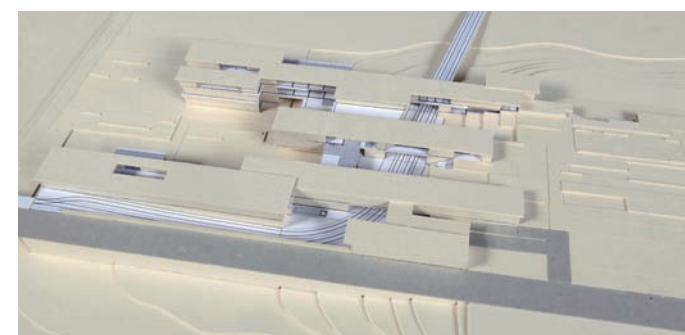
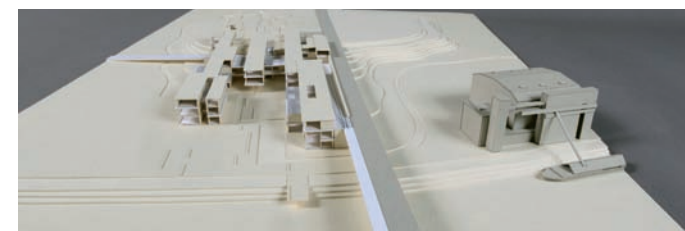
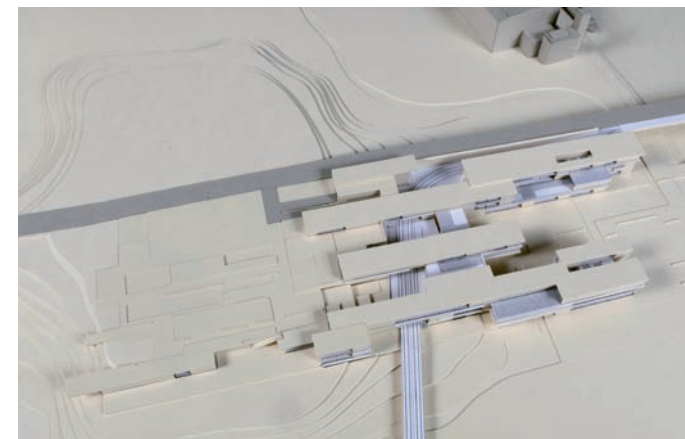

LE PARC-CAMPUS / 1:5000



PROLONGEMENT D'UN PARCELLAIRE AGRICOL

C'est des espaces protégés et balisés de part et d'autre de zones agricoles et pastorales qui constituent l'identité de ce « parc-campus universitaire », cette identité qui se prolonge vers un parc-école voisin, comme, en la salle universitaire de l'édifice.

La position éminente d'édifice sur une parcelle de parcelles agricoles protégées de l'échelle de la ville universitaire. Ce nouveau tracé paysager pour offrir plus de confort et de sécurité aux utilisateurs pour les différents niveaux, possibilité des utilisateurs à l'intérieur même de la zone campus.

Il permet également de voir de l'horizon Baillod en face de l'Université de la ville universitaire, au lieu de l'arrière-plan.

La parcelle en l'air est exploitée par les agriculteurs ou les agriculteurs de la zone, sans perdre d'une manière générale la capacité à être utilisé plus en ce qui concerne la ville universitaire.

Au centre de cette Baillod, les espaces sont organisés de manière à offrir un confort et une sécurité à l'ensemble des utilisateurs. Les différents niveaux sont organisés de manière à offrir un confort et une sécurité à l'ensemble des utilisateurs.

Baillod, un espace en l'air, une parcelle en l'air de la ville universitaire. C'est un espace de la ville universitaire. C'est un espace de la ville universitaire. C'est un espace de la ville universitaire.

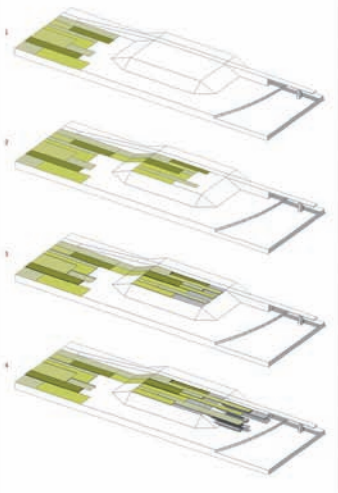

CONTINUITÉ SUR LE PARC CAMPUS / 1:5000



TROIS ENJEUX POUR UNE BIBLIOTHÈQUE UNIVERSITAIRE



UNE GESTION PAYSAGÈRE DIFFÉRENCIÉE

ORGANISATION DE LA VÉGÉTATION DANS LE TEMPS

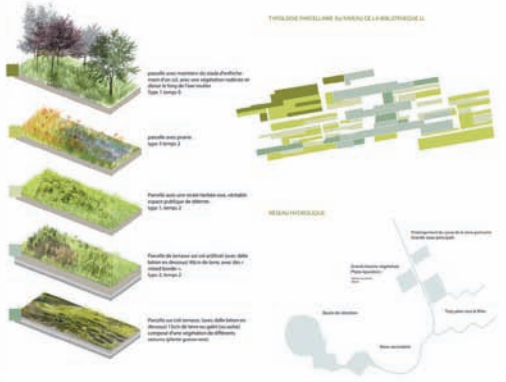
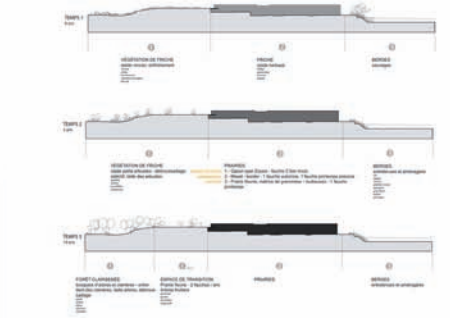

PLAN, NIVEAU ESPACE PUBLIC DE LA BUTTE / 1:500

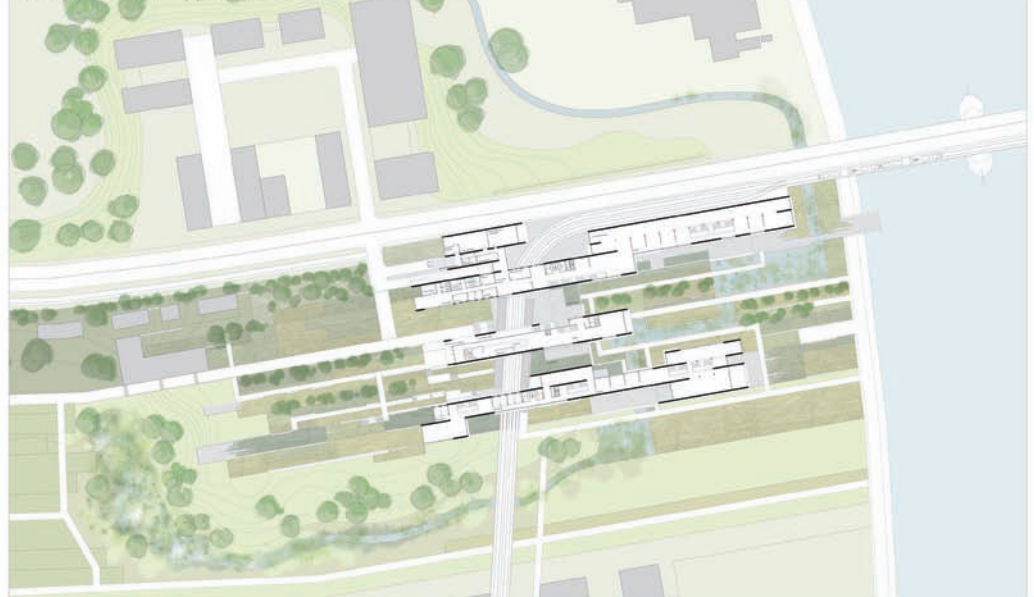

PLAN, NIVEAU ARRÊT DE TRAMWAY / 1:500

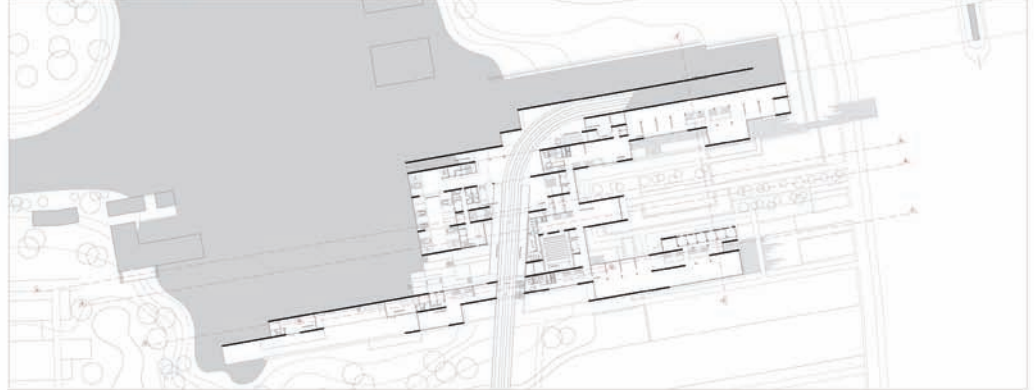

PLAN, NIVEAU ZONE HUMIDE / 1:500

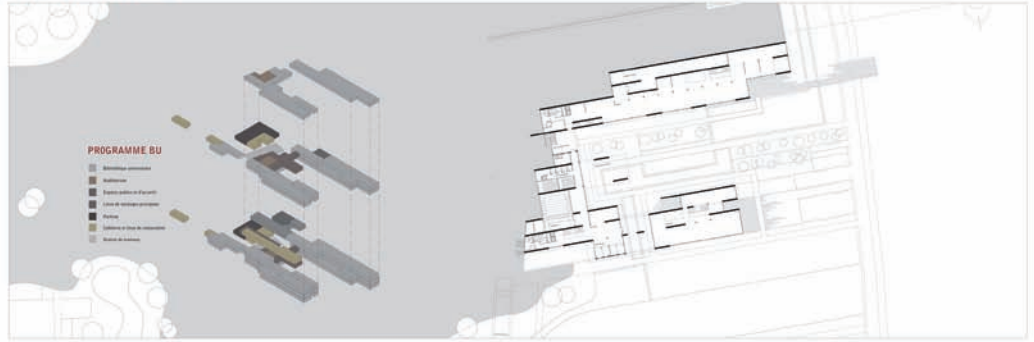

PROGRAMME BU

- Bibliothèque universitaire
- Bibliothèque
- Espace public et d'usage
- Zone de stationnement
- Parc
- Zone de stationnement
- Espace public

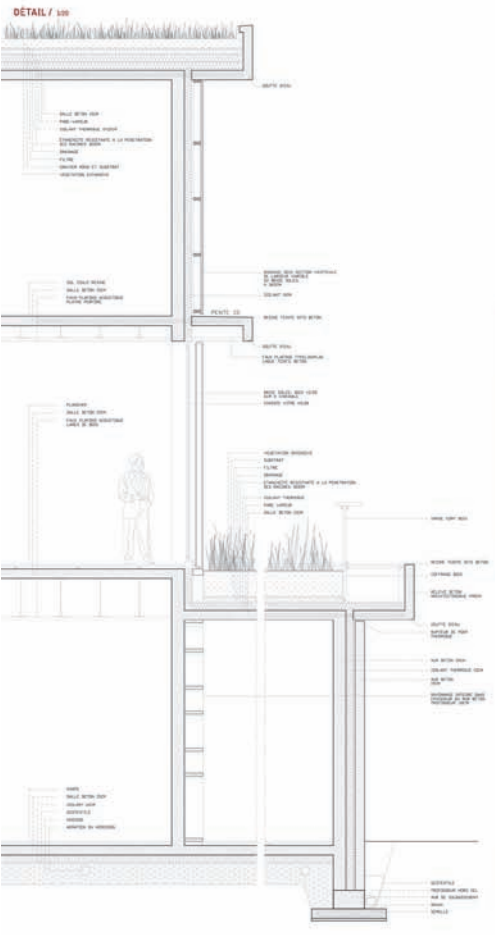
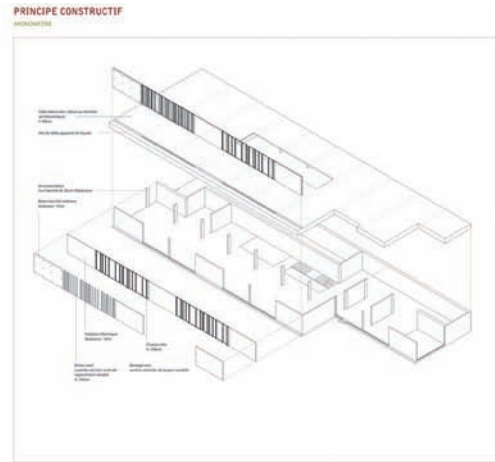
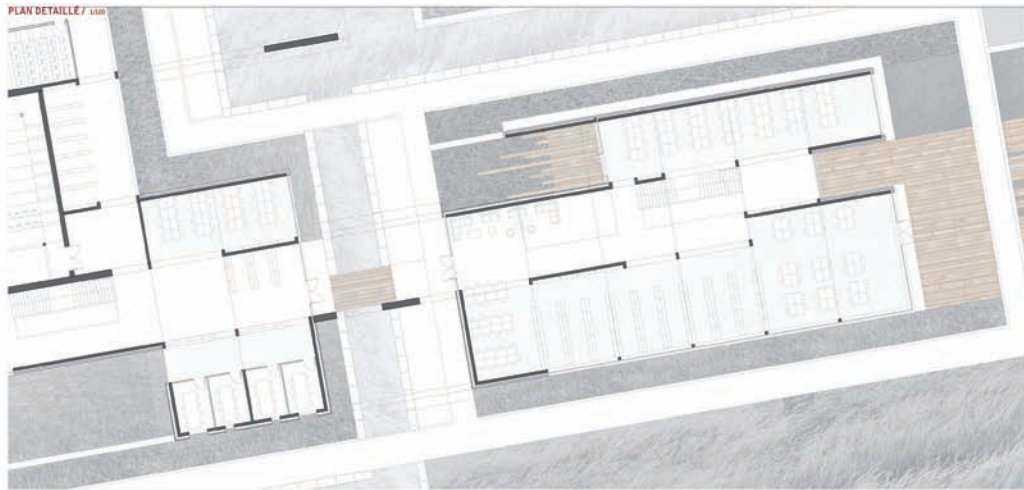

 EXTENSION D'UNE MAISON INDIVIDUELLE

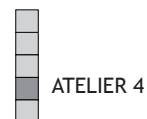

MO	Mr et Mme Li
Lieu	Paulhac (43)
Type	Extension Rhéhabilitation

- Conception et présentation du projet à la maîtrise d'ouvrage
- Réalisation des pièces graphiques
- Elaboration du dossier de permis de construire



Δ Maison Li / Paulhac (43) / ATELIER 4

 RHEABILITATION D'UNE MAISON INDIVIDUELLE

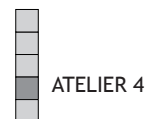

MO	Mr et Mme Ro
Lieu	Issoire (63)
Type	Rhéhabilitation

- Conception ameublement et architecture d'intérieur
- Elaboration de plans et de détails d'exécution en phase chantier

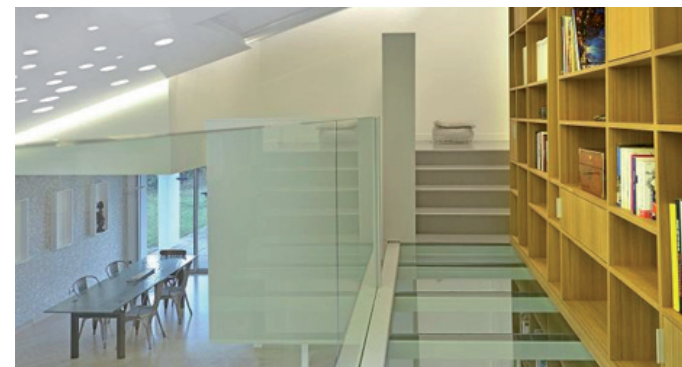

Δ Maison Ro / Issoire (63) / ATELIER 4

 CONSTRUCTION NEUVE D'UNE MAISON INDIVIDUELLE

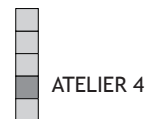

MO	Mr et Mme Du
Lieu	Clermont-Ferrand (63)
Type	Construction neuve

- Elaboration du dossier de permis de construire
- Réalisation des pièces graphiques dossier PRO / Réseau élec et fluide
- Elaboration de plans et de détails d'exécution en phase chantier



Δ Maison Du / Clermont-Fd (63) / ATELIER 4



CONSTRUCTION D'UN HOTEL-RESTAURANT

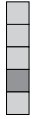

ATELIER 4

MO	Commune du Broc
Lieu	Le Broc (63)
Type	Construction neuve

- Conception ameublement et architecture d'intérieur
- Elaboration de plans et de détails d'exécution en phase chantier
- Relevés et conception aménagements extérieurs



Δ Hôtel-restaurant / Le Broc (63) / ATELIER 4



CONSTRUCTION D'UNE MAISON DE QUARTIER



STUDIO PYC

MO	Ville de St Genis Laval
Lieu	St Genis Laval (69)
Type	Construction neuve

- Elaboration de plans et de détails d'exécution en phase chantier
- Soutien sur suivit de chantier
- Suivit financier et administratif



Δ Maison de quartier / St Genis-laval (69) / STUDIO PYC



RESTAURATION ET EXTENSION ECOLE ELEMENTAIRE ET MATERNELLE



STUDIO PYC

MO	Commune de Montrevel
Lieu	Montrevel en Bresse (01)
Type	Extension Rhéhabilitation

- Ranfort sur candidature
- Relevé et mise en place du diag
- Conception projet
- Réalisation des pièces graphiques ESQ - PRO
- Suivit financier et administratif



Δ Rest/ext groupe scolaire / Montrevel en Bresse (01) - STUDIO PYC



RESTAURATION ET EXTENSION COLLEGE



GROUPE AAUP

MO	CG de L'Yonne
Lieu	Aillant sur Tholon (89)
Type	Extension Rhéhabilitation

- Elaboration du dossier de permis de construire
- Constitution du dossier PRO



Δ Rest/ext groupe scolaire / Aillant sur Tholon (89) / GROUPE AAUP



CONSTRUCTION D'UNE MAISON DE TOUTES LES GENERATIONS



STUDIO PYC

MO	Commune de Genas
Lieu	Genas (69)
Type	Extension Rhéhabilitation

- Réalisation des pièces graphiques APD - PRO
- Elaboration du dossier de permis de construire
 - Communication du projet à la maîtrise d'ouvrage.



Δ Maison de toutes les générations / Genas (69) / STUDIO PYC



CONSTRUCTION DE SEPT LOGEMENTS INDIVIDUELS



GROUPE AAUP

MO	SAS Les Mirabelles
Lieu	Nohant en Gout (18)
Type	Extension Rhéhabilitation

- Réalisation des pièces graphiques APS - APD
- Elaboration du dossier de permis de construire



Δ Construction de 7 logements / Nohant en Gout (18) / GROUPE AAUP



CONCOURS CONSTRUCTION ECOLE MATERNELLE



STUDIO PYC

MO	Commune de Grézieu
Lieu	Grézieu la Varenne (69)
Type	Concours

- Analyse programme et problématiques
- Conception projet / Réalisation pièces graphiques et rendu
- Communiquer et échanger au sein de la Moe

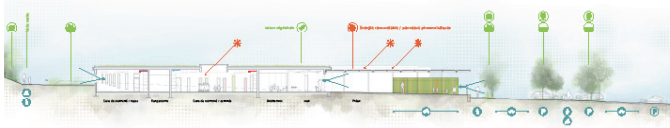

Δ Ecole maternelle / Grézieu la Varenne (69) / STUDIO PYC



CONCOURS POLE DE RATAchement DES EXTRACTIONS JUDICIAIRES



STUDIO PYC

MO	DISP
Lieu	St Quentin Fallavier (38)
Type	Concours

- Analyse programme et problématiques
- Conception projet / Réalisation pièces graphiques et rendu
- Communiquer et échanger au sein de la Moe

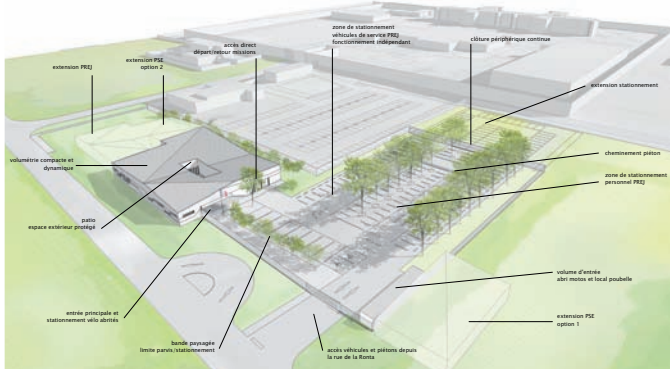

Δ Pôle de rattachement des extractions judiciaires / St Quentin Fallavier (38) / STUDIO PYC



CONCOURS RESTAURATION ET EXTENSION COLLEGE



GROUPE AAUP

MO	Dep de Loir-et-Cher
Lieu	Morée (41)
Type	Concours

- Analyse programme et problématiques
- Conception projet / Réalisation pièces graphiques



Δ Rest/ext collège / Morée (41) / GROUPE AAUP

AROUND THE WORLD



DIVERS

Niveau	
Année	2009/2010
Lieu	Argentine Uruguay Bolivie Pérou Chili
Contexte	Intercambio BsAs Voyage

Carnet de voyage réalisé durant mon année d'échange en Argentine et notamment durant 3 mois de voyage à parcourir l'Amérique du Sud.

Obtention du deuxième prix au concours du carnet de voyage organisé par la biennale du carnet de voyage - Clermont-Ferrand (2010).



AROUND THE WORLD



DIVERS

Niveau	
Année	2006/2011/2014
Lieu	France - Ile de la Réunion Espagne Finlande
Contexte	Voyage



T DESSINS ET ILLUSTRATIONS

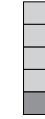

DIVERS

Niveau

Année

depuis 2006

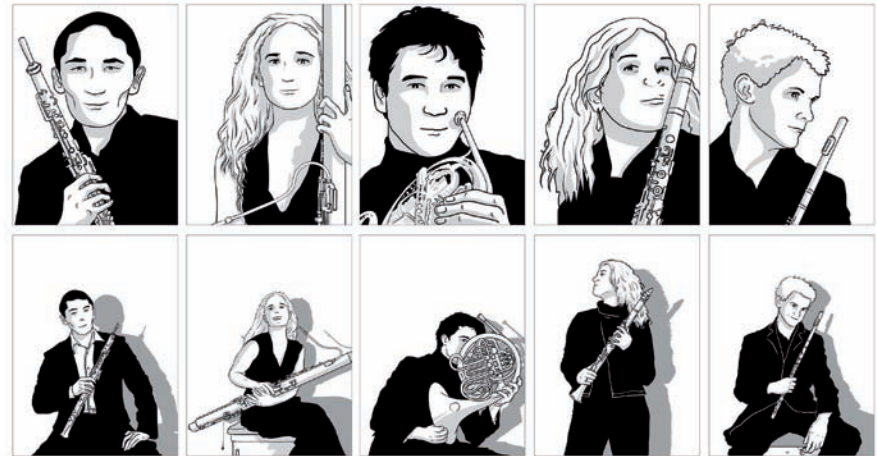



DIVERS

Niveau

Année depuis 2008

<http://pichoc.hautetfort.com/>

